

Configurazione Outlook Express 6

Cliccate sull'icona 'Avvia Outlook Express' presente sul vostro 'Desktop' o nel menù 'Start -> Programmi -> Outlook Express' per avviare la procedura guidata di configurazione del vostro sistema di gestione caselle di Posta Elettronica. Vi apparirà una finestra, (Immagine 1), come quella che potete vedere qui sotto.

Immagine 1 - Finestra scelta menù 'Strumenti -> Account...'

Cliccate sulla dicitura 'Strumenti' posizionata in alto a sinistra nella barra dei menù, selezionando l'opzione 'Account...'. Nella nuova finestra 'Account Internet' cliccate il tasto 'AGGIUNGI' posizionato in alto a destra, selezionando l'opzione 'Posta Elettronica...' (Immagine 2).

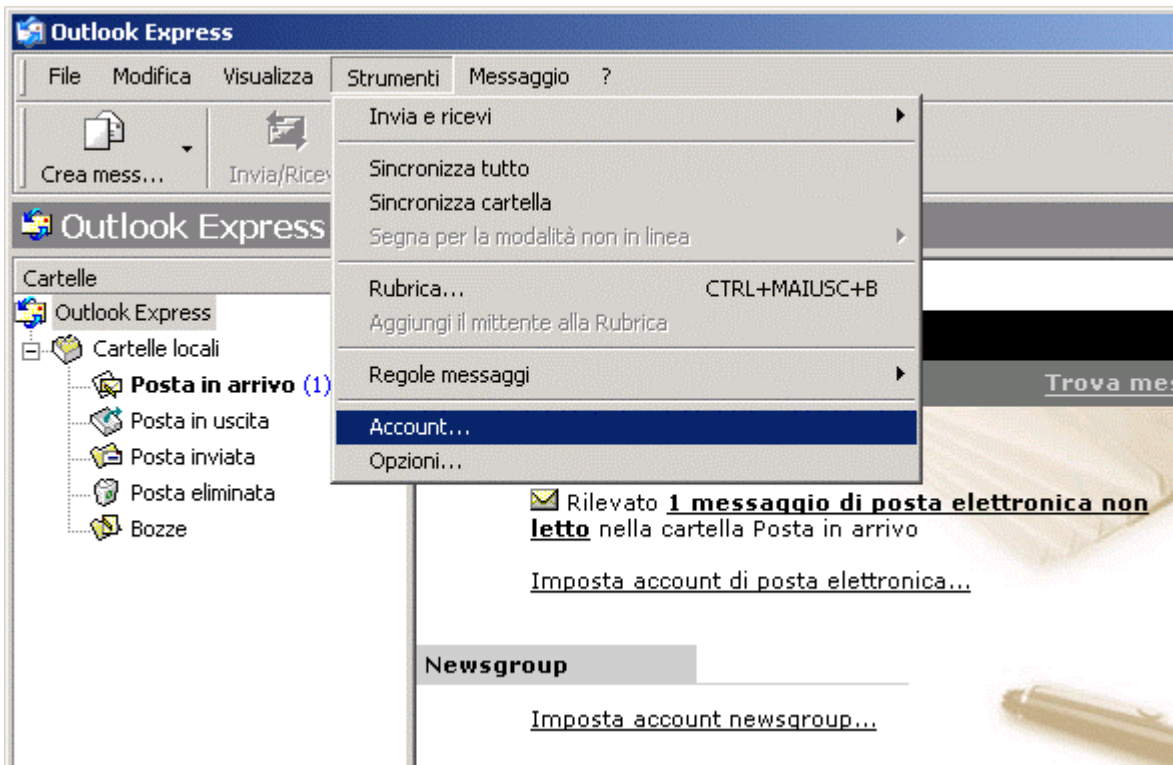

Immagine 2 - Finestra 'Selezione Aggiungi -> Posta elettronica...'

La finestra che vedrete (Immagine 3) si riferisce all'inserimento di una nuova casella di Posta Elettronica. Ora non dovrete far altro che inserire il vostro Nome e Cognome nel campo testo recante la scritta 'Nome visualizzato'.

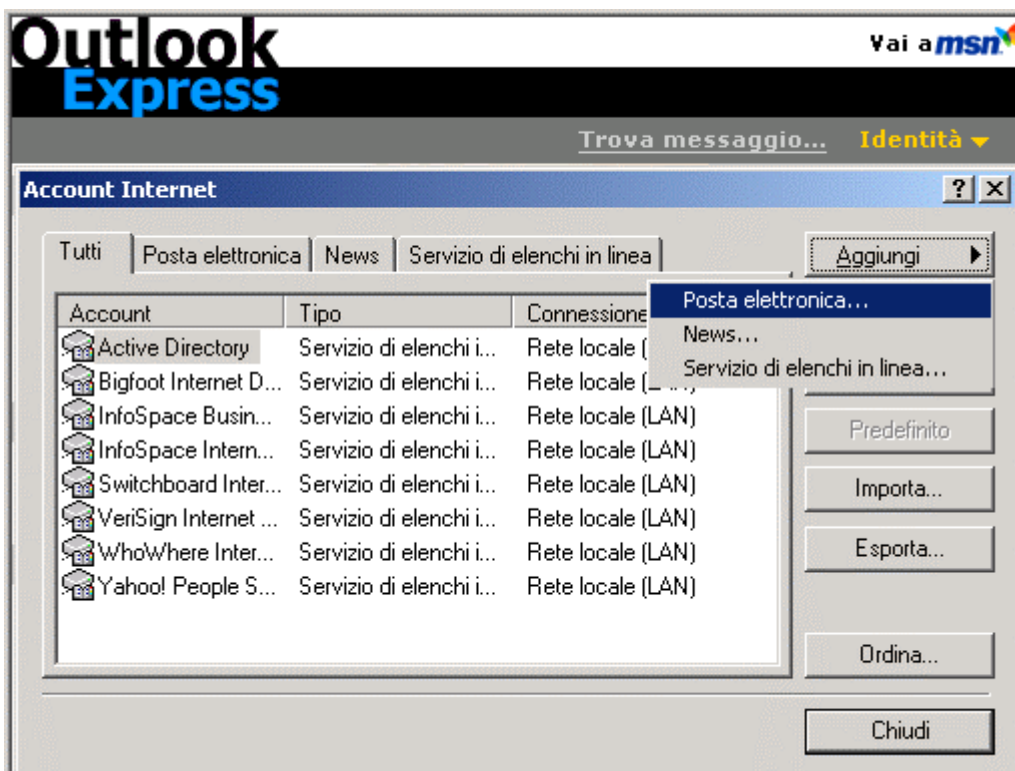
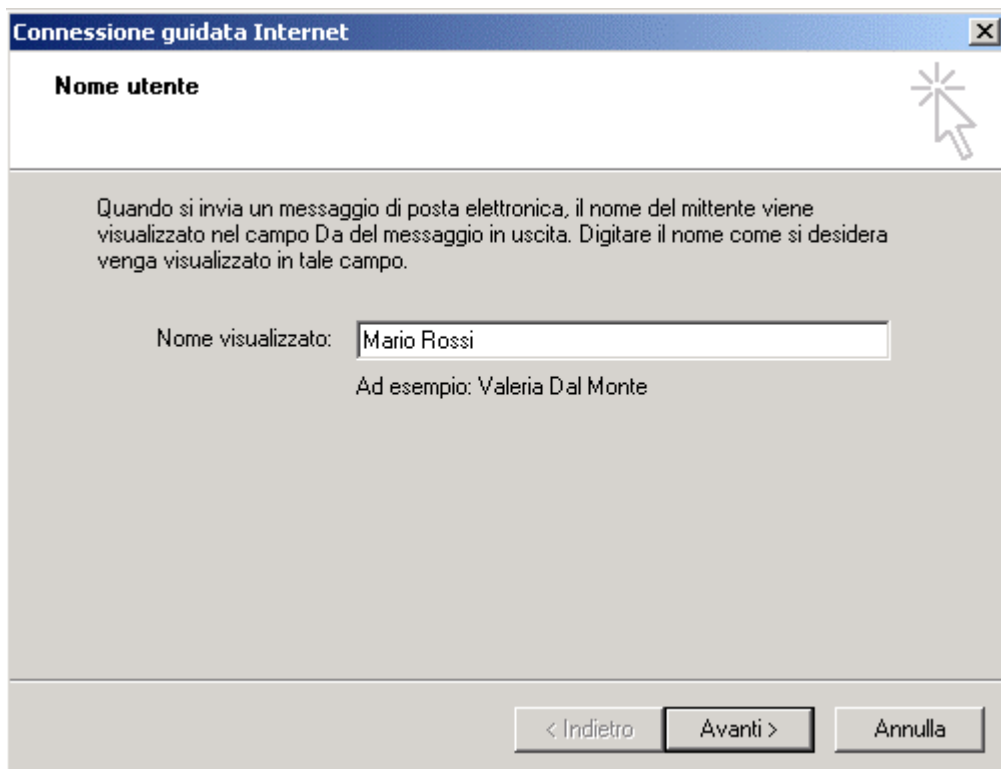

Immagine 3 - Nome utente

Quando si invia un messaggio di posta elettronica, il nome del mittente viene visualizzato nel campo 'Da' del messaggio in uscita. Digitate il nome come si desidera venga visualizzato in tale campo -> Avanti>). Ora vi verrà richiesto di inserire il nome dell'indirizzo della vostra casella di Posta Elettronica (Immagine 4), da utilizzare per Inviare e Ricevere la posta.

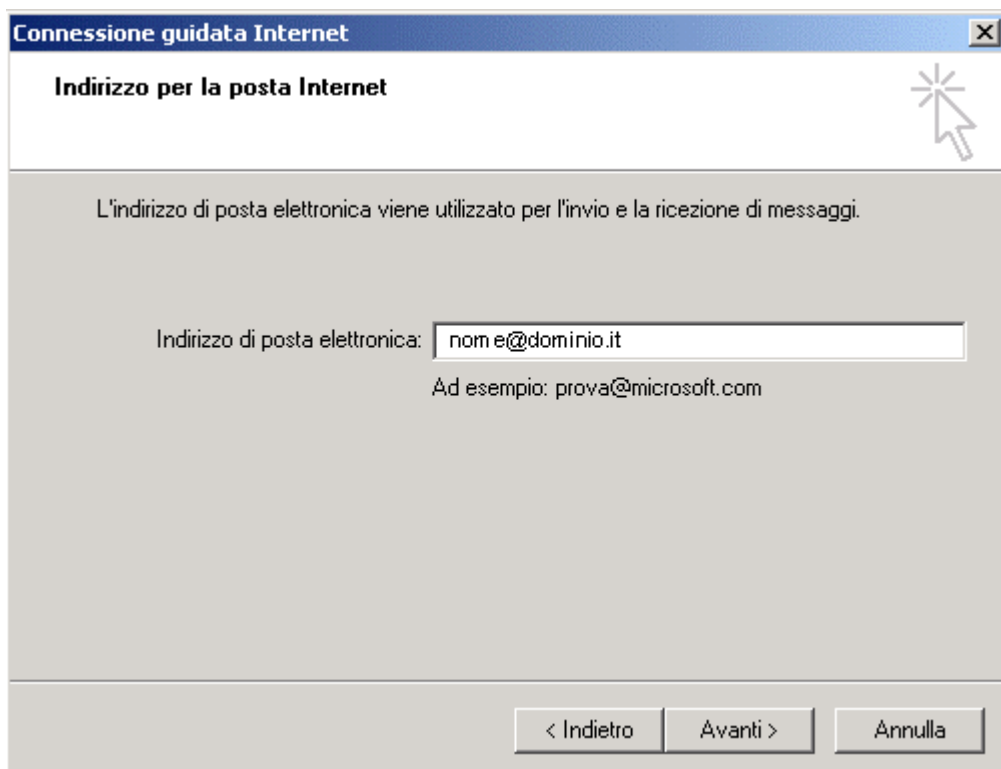

Immagine 4 - Indirizzo per la posta Internet

A questo punto avrete bisogno delle informazioni inerenti i nomi del server di Posta Elettronica al quale collegarvi per Inviare e Ricevere la vostra Posta.

Questi dati riguardano il POP3 del server per la ricezione della posta, che SMTP per l'invio della posta stessa (Immagine 5).

Inserite come POP3 : mail.advexi.com e come SMTP quello fornito dal Vs provider di connessione (sotto un elenco dei principali SMTP)

FORNITORE ACCESSO A INTERNET SMTP

TISCALI.it	smtp.tiscalinet.it
	mail.clubnet.tin.it
TIN.it	out.virgilio.it
	mail.tin.it
VIRGILIO.it	smtp.tin.it
	mail.cs.interbusiness.it
	mail.tuttopmi.it
LIBERO.it	mail.libero.it
INWIND.it	mail.inwind.it
ARUBA.it	smtp.aruba.it
JUMPY.it	mail.jumpy.it
INTERFREE.it	mail.interfree.it
FASTWEB.it	smtp.fastwebnet.it
CIAOWEB.it	smtp.ciaoweb.net
INFINITO.it	smtp.infinito
	mail.ciaoweb.net
KATAWEB.it	smtp.katamail.com
OMNITEL.it	smtp.vizzavi.it
	smtp.mail.omnitel.it
WORLDONLINE.it	smtp.worldonline.it
GALACTICA.it	mail.galactica.it
WEBZONE.it	151.99.135.2
NOPAY.it	mail.nopay.it
EMAIL.it	smtp.email.it

Immagine 5 - Nomi dei Server della Posta

Ora, (Immagine 6), per completare la configurazione del sistema avrete bisogno di inserire:

- Nome Account: La Vostra email - se il vostro indirizzo è 'mrossi@nomeprovider.it' dovrete inserire 'mrossi@nomeprovider.it';
- Password: la 'parola segreta' assegnata

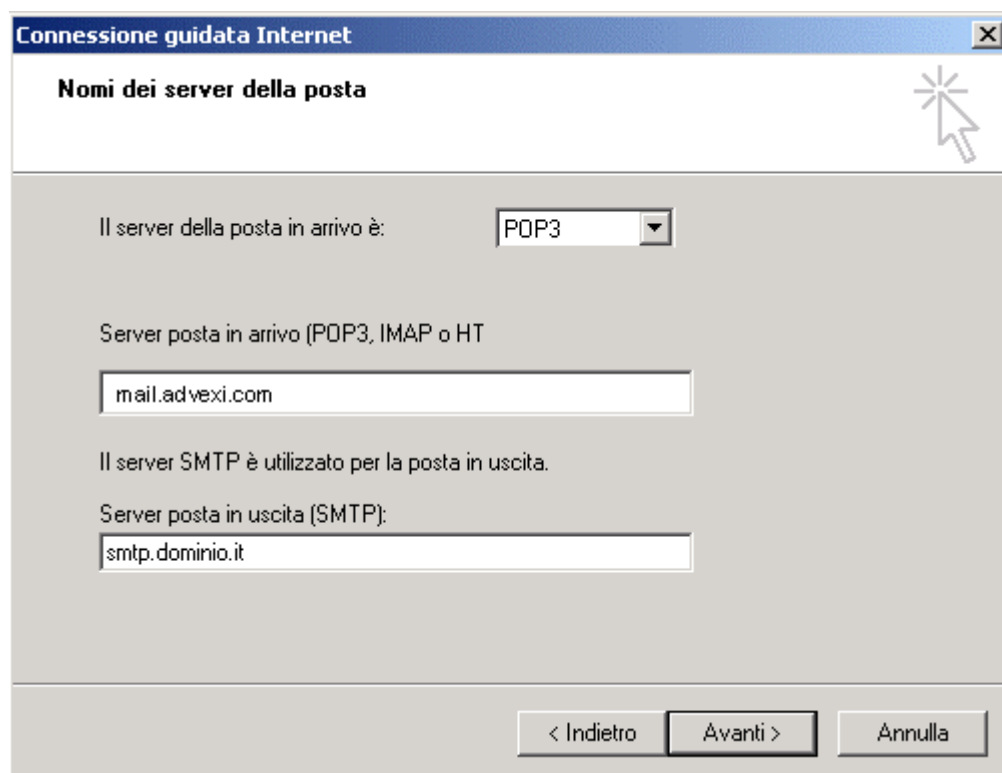
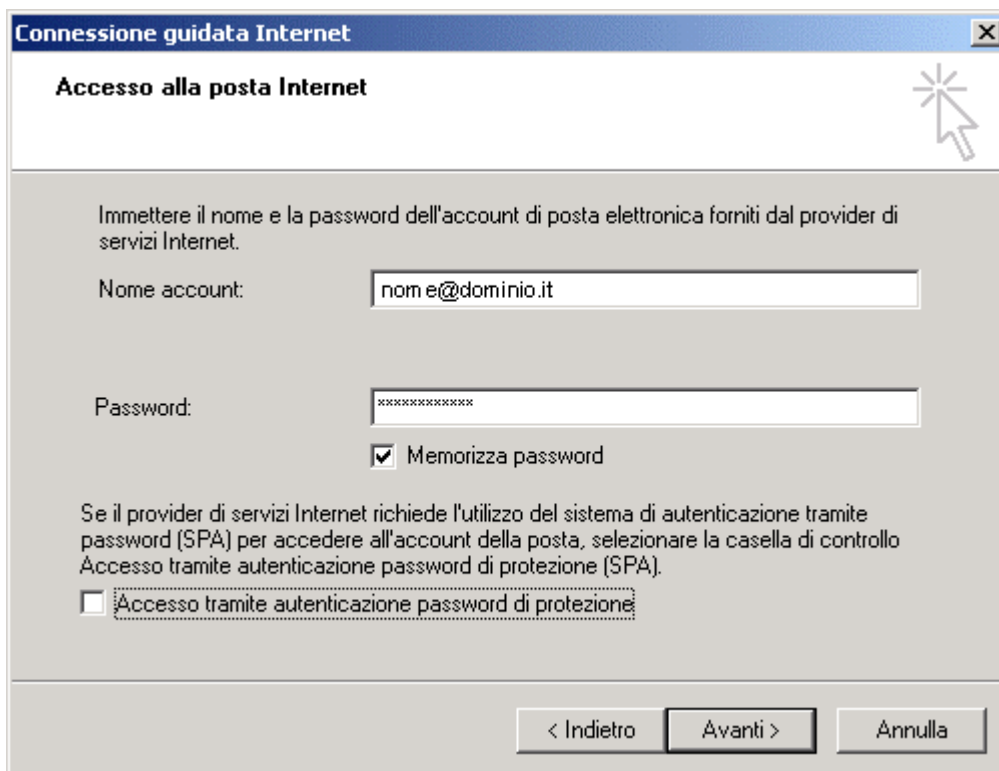

Immagine 6 - Accesso alla Posta Internet

Congratulazioni, avete inserito tutte le informazioni necessarie per impostare l'account. Premete il tasto 'Fine' per salvare le impostazioni. A questo punto sarete in grado di iniziare ad utilizzare il vostro nuovo account di Posta Elettronica.

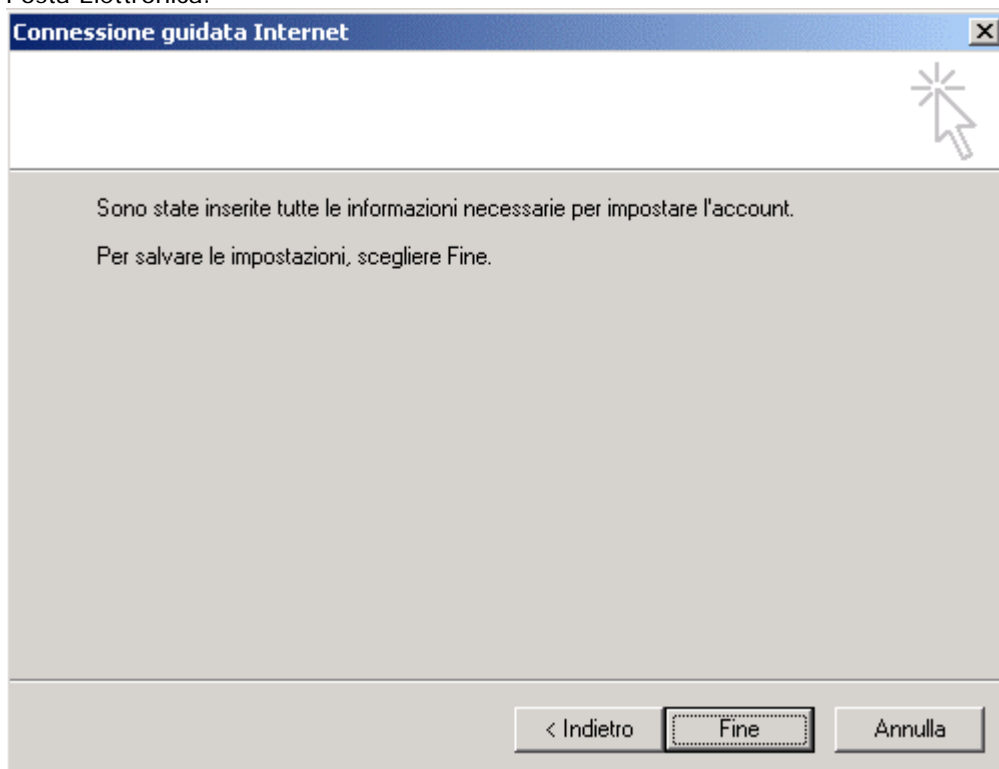

Immagine 7 - Termine configurazione e Salvataggio Impostazioni

Cliccando di nuovo sull'icona 'Outlook Express' sarete ora in grado di verificare se le informazioni da voi inserite sono corrette semplicemente premendo il tasto 'Invia/Ricevi' in alto nel menu di Outlook Express.